

CLASA DE IMPORTANTA - "III - normala"
CATEGORIA DE IMPORTANTA - "C - normala"
GRADUL DE REZISTENTA LA FOC - "gfr II"
NOTE:
x
x

MODIFICARI - REVIZII

Index	Data	

DENUMIRE PROIECT:
**AMPLASARE PROVIZORIE A UNOR
CONTAINERE MOBILE CU DESTINAȚIE
VESTIAR PENTRU PERSONALUL
SPITALULUI JUDEȚEAN DE URGENȚĂ
TÂRGU MUREȘ**
Strada Gheorghe Marinescu nr. 50, Târgu Mureș
Jud. Mureș

BENEFICIAR:
**SPITALUL CLINIC JUDEȚEAN DE
URGENȚĂ TÂRGU MUREȘ**

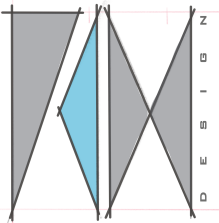

PROIECTANT GENERAL:
S.C. THE FHM DESIGN OFFICE S.R.L.
str Principala, 517M ,
com. Dumbravioara ; jud. Mures
office@project-a.ro
0722613091

PROIECTANT SPECIALITATE REZISTENTA:
S.C. THE FHM DESIGN OFFICE S.R.L.
str Principala, 517M ,
com. Dumbravioara ; jud. Mures

PROIECTANT SPECIALITATE INSTALATII:
SC NIS Instal 2018 SRL
Targu-Mures

SEF PROIECT: arh. Robert Farczadi	
PROIECTAT: arh. Robert Farczadi	
DESENAT: teh. Vulpe Noni	

Plan incadrare			Faza: C.U.
			Plansa nr: C.U.01
Proiect nr: FHM_22/2020	Data: 03/2020	Scara: 1:5000	

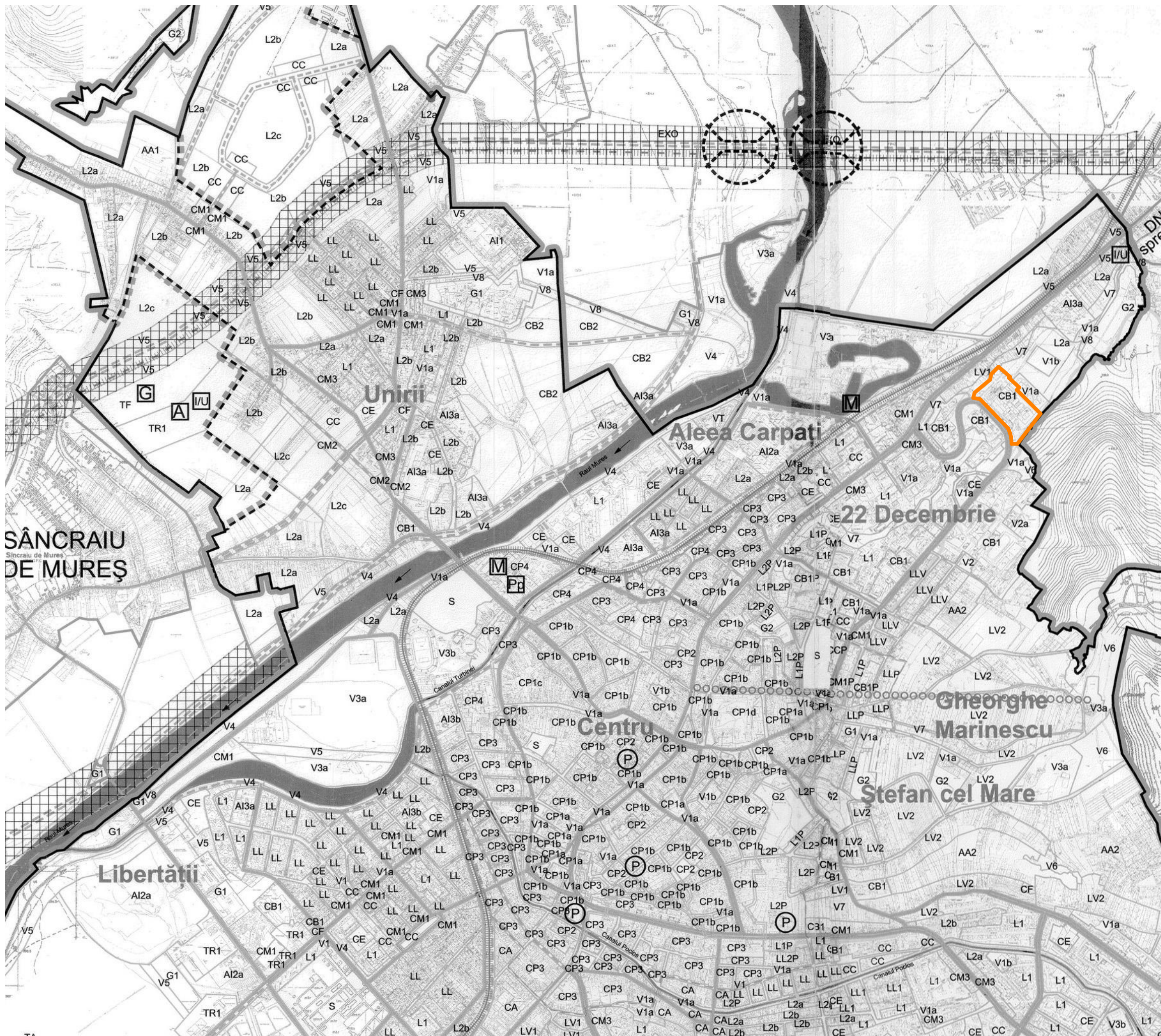

CLASA DE IMPORTANTA - "III - normala"
CATEGORIA DE IMPORTANTA - "C - normala"
GRADUL DE REZISTENTA LA FOC - "gfr II"
NOTE:
x
x

MODIFICARI - REVIZII		
Index	Data	

DENUMIRE PROIECT:
**AMPLASARE PROVIZORIE A UNOR
CONTAINERE MOBILE CU DESTINAȚIE
VESTIAR PENTRU PERSONALUL
SPITALULUI JUDEȚEAN DE URGENȚĂ
TÂRGU MUREȘ**
Strada Gheorghe Marinescu nr. 50, Târgu Mureș
Jud. Mureș

BENEFICIAR:
**SPITALUL CLINIC JUDEȚEAN DE
URGENȚĂ TÂRGU MUREȘ**

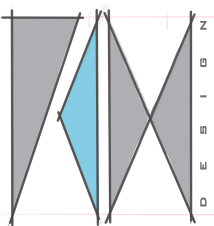

PROIECTANT GENERAL:
S.C. THE FHM DESIGN OFFICE S.R.L.
str Principala, 517M ,
com. Dumbravioara ; jud. Mures
office@project-a.ro
0722613091

PROIECTANT SPECIALITATE REZISTENTA:
S.C. THE FHM DESIGN OFFICE S.R.L.
str Principala, 517M ,
com. Dumbravioara ; jud. Mures

PROIECTANT SPECIALITATE INSTALATII:
SC NIS Instal 2018 SRL
Targu-Mures

SEF PROIECT: arh. Robert Farczadi	
PROIECTAT: arh. Robert Farczadi	
DESENAT: teh. Vulpe Noni	

Incadare PUG		Faza: C.U.
		Plansa nr: C.U.02
Proiect nr: FHM_22/2020	Data: 03/2020	Scara: 2:1

PLAN DE AMPLASAMENT SI DELIMITARE A CORPULUI DE PROPRIETATE

Judetul MURES

Teritoriul adm.: mun. Tg.Mures

Cod SIRUTA 114328

Adresa imobilului:

str. Gh. Marinescu nr. 50

(intravilan)

scara 1:2000

Sistem de proiectie:

SISTEM STEREO 70

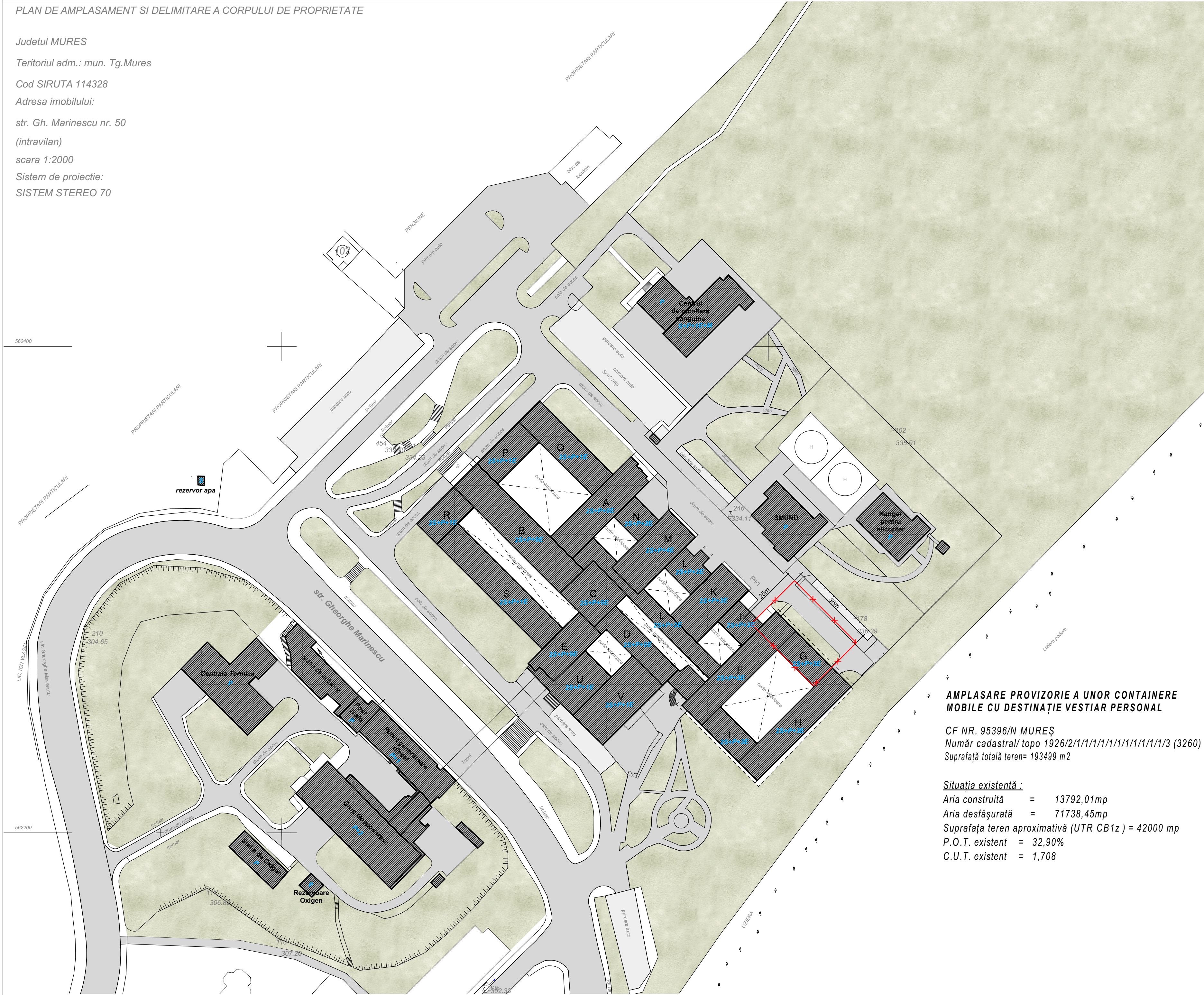

- Construcții Existente
- Zonă Verde
- Cale de acces
- Parcare
- Limita zonei Studiate

1	Rezervoare Oxigen	49.00 mp	P	49.00 mp
2	Statie Generator Oxigen	227.50 mp	P	227.50 mp
3	Grup Deschidere	3395.70 mp	P+2	3415.40 mp
4	CT	777.00 mp	P	777.00 mp
5	Generatoare electrice diesel	550.00 mp	P+1	1100.00 mp
6	Post trafa	129.30 mp	P	129.30 mp
7	Rezervor apa	5.60 mp	S	5.60 mp
8		373.40 mp	25+H+SE	6880.80 mp
9	Corp A	749.40 mp	25+H+SE	8992.80 mp
10	Corp B	467.00 mp	25+H+SE	5004.00 mp
11	Corp C	354.70 mp	25+H+SE	4256.40 mp
12	Corp D	362.10 mp	25+H+SE	4345.20 mp
13	Corp E	629.90 mp	25+H+SE	7779.40 mp
14	Corp F	230.90 mp	25+H+SE	1385.40 mp
15	Corp G	585.30 mp	25+H+SE	3511.80 mp
16	Corp I	231.40 mp	25+H+SE	1388.40 mp
17	Corp J	169.11 mp	25+H+SE	845.55 mp
18	Corp K	472.40 mp	25+H+SE	2834.40 mp
19	Corp L	690.00 mp	25+H+SE	3450.00 mp
20	Corp M	514.40 mp	25+H+SE	3600.80 mp
21	Corp N	170.20 mp	25+H+SE	851.00 mp
22	Corp O	514.00 mp	25+H+SE	2064.00 mp
23	Corp P	291.10 mp	25+H+SE	1164.40 mp
24	Corp R	258.00 mp	25+H+SE	1032.00 mp
25	Corp S	731.00 mp	25+H+SE	2924.00 mp
26	Corp U	383.80 mp	25+H+SE	1535.20 mp
27	Corp V	603.30 mp	25+H+SE	2412.20 mp
28	Cabina portar	9.40 mp	P	9.40 mp
29	SMURD	491.90 mp	P	491.90 mp
30	Hangar elicopter	410.30 mp	P	410.30 mp
31	Centru de recoltare	718.90 mp	5+H+1E+M	2360.10 mp
TOTAL		13792.01 mp		71738.45 mp

CLASA DE IMPORTANTA - "III - normala"

CATEGORIA DE IMPORTANTA - "C - normala"

GRADUL DE REZISTENTA LA FOC - "gr II"

NOTE:

x

x

Index	Data

DENUMIRE PROIECT:

AMPLASARE PROVIZORIE A UNOR CONTAINERE MOBILE CU DESTINAȚIE VESTIAR PENTRU PERSONALUL SPITALULUI JUDEȚEAN DE URGENȚĂ TÂRGU MUREȘ

Strada Gheorghe Marinescu nr. 50, Târgu Mureș Jud. Mureș

BENEFICIAR:

SPITALUL CLINIC JUDEȚEAN DE URGENȚĂ TÂRGU MUREȘ

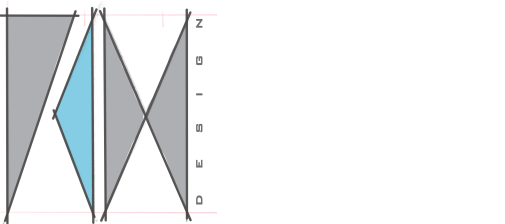

PROIECTANT GENERAL:

S.C. THE FHM DESIGN OFFICE S.R.L.

str Principala, 517M ,

com. Dumbravioara ; jud. Mures

office@proiect-a.ro

0722613091

PROIECTANT SPECIALITATE REZISTENTA:

S.C. THE FHM DESIGN OFFICE S.R.L.

str Principala, 517M ,

com. Dumbravioara ; jud. Mures

PROIECTANT SPECIALITATE INSTALATII:

SC NIS Instal 2018 SRL

Targu-Mures

SEF PROIECT:

arh. Robert Farczadi

PROIECTAT:

arh. Robert Farczadi

DESENAT:

teh. Vulpe Noni

Plan situatie existenta

Faza: C.U.

Plansa nr: C.U.03

Proiect nr: FHM_22/2020

Data: 03/2020

Scara: 1:1000, 1:2.320

AMPLASARE PROVIZORIE A UNOR CONTAINERE MOBILE CU DESTINAȚIE VESTIAR PERSONAL

CF NR. 95396/N MUREȘ

Număr cadastral/ topo 1926/2/1/1/1/1/1/1/1/1/1/1/1/3 (3260)

Suprafață totală teren= 193499 m2

Situatia existentă :

Aria construită = 13792,01mp

Aria desfășurată = 71738,45mp

Suprafața teren aproximativă (UTR CB1z) = 42000 mp

P.O.T. existent = 32,90%

C.U.T. existent = 1,708

Judetul MURES

Teritoriul adm.: mun. Tg.Mures

Cod SIRUTA 114328

Adresa imobilului:

str. Gh. Marinescu nr. 50

(intravilan)

scara 1:2000

Sistem de proiectie:

SISTEM STEREO 70

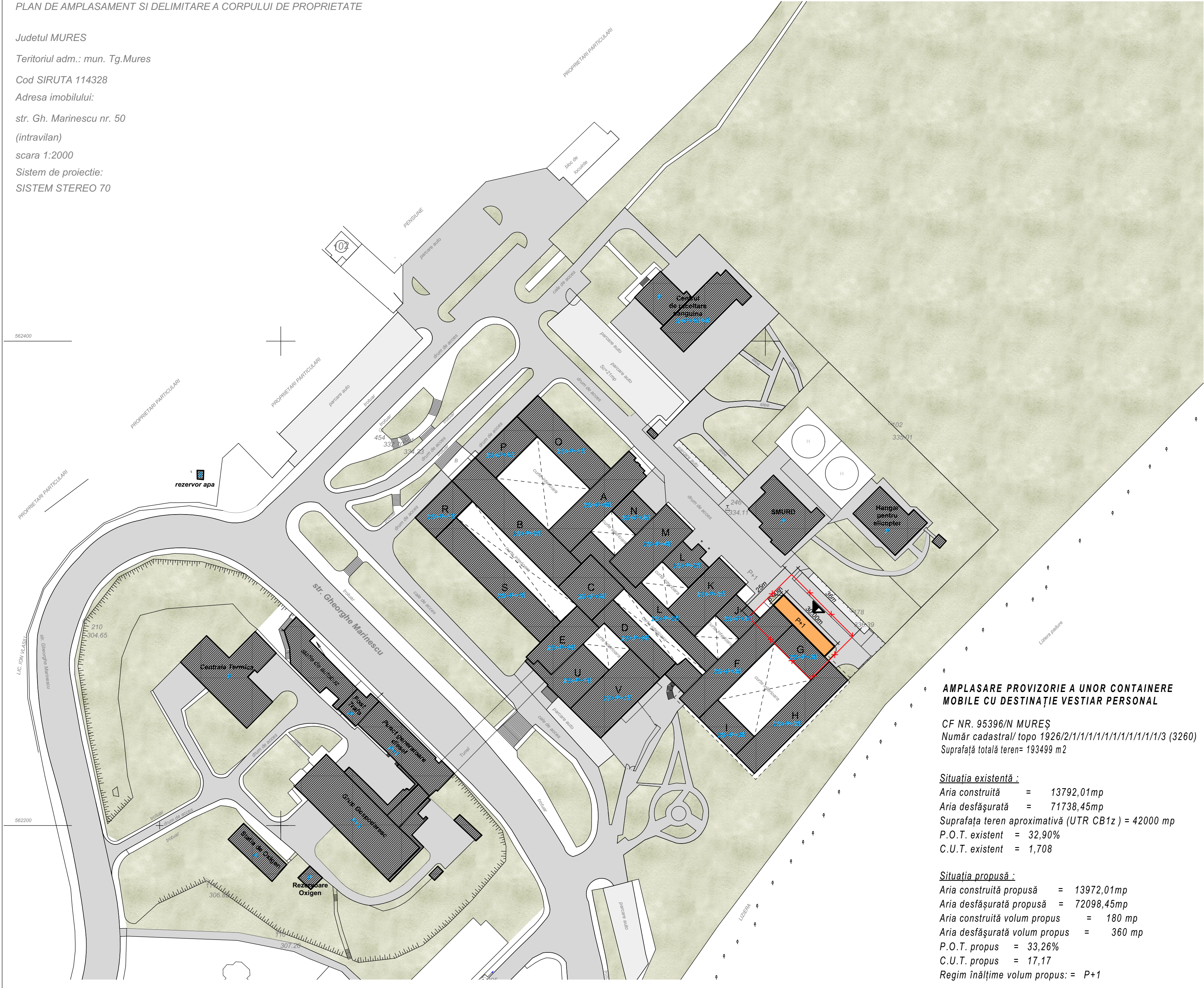

- Construcții Existente
- Zonă Verde
- Cale de acces
- Parcare
- Limita zonei Studiate
- Construcție Propusă

1	Rezervoare Oxigen	49.00 mp	P	49.00 mp
2	Statie Generator Oxigen	227.50 mp	P	227.50 mp
3	Grup Gospodăresc	3395.70 mp	P+2	3415.80 mp
4	CT	777.00 mp	P	777.00 mp
5	Generatoare electrice diesel	550.00 mp	P+1	1100.00 mp
6	Post trafa	129.30 mp	P	129.30 mp
7	Rezervor apa	5.60 mp	S	5.60 mp
8		373.40 mp	25+P+SE	6880.80 mp
9	Corp A	749.40 mp	25+P+SE	8992.80 mp
10	Corp B	467.00 mp	25+P+SE	5004.00 mp
11	Corp C	514.70 mp	25+P+SE	4256.40 mp
12	Corp D	362.10 mp	25+P+SE	4345.20 mp
13	Corp E	629.90 mp	25+P+SE	3779.40 mp
14	Corp F	230.90 mp	25+P+SE	1385.40 mp
15	Corp G	585.30 mp	25+P+SE	3511.80 mp
16	Corp I	231.40 mp	25+P+SE	1388.40 mp
17	Corp J	169.11 mp	25+P+ZE	845.55 mp
18	Corp K	472.40 mp	25+P+SE	2834.40 mp
19	Corp L	690.00 mp	25+P+SE	3450.00 mp
20	Corp M	514.40 mp	25+P+4E	3600.80 mp
21	Corp N	170.20 mp	25+P+ZE	851.00 mp
22	Corp O	514.00 mp	25+P+1E	2064.00 mp
23	Corp P	291.10 mp	25+P+1E	1164.40 mp
24	Corp R	258.00 mp	25+P+1E	1032.00 mp
25	Corp S	731.00 mp	25+P+1E	2924.00 mp
26	Corp U	383.80 mp	25+P+1E	1535.20 mp
27	Corp V	603.30 mp	25+P+1E	2412.20 mp
28	Cabina portar	9.40 mp	P	9.40 mp
29	SMURD	491.90 mp	P	491.90 mp
30	Hangar elicopter	410.30 mp	P	410.30 mp
31	Centru de recuperare	718.90 mp	5+P+1E+M	2360.10 mp
TOTAL		13792.01 mp		71738.45 mp

CLASA DE IMPORTANTA - "III - normala"

CATEGORIA DE IMPORTANTA - "C - normala"

GRADUL DE REZISTENTA LA FOC - "gr II"

NOTE:

x

x

MODIFICARI - REVIZII

Index	Data	

DENUMIRE PROIECT:

AMPLASARE PROVIZORIE A UNOR CONTAINERE MOBILE CU DESTINAȚIE VESTIAR PENTRU PERSONALUL SPITALULUI JUDEȚEAN DE URGENȚĂ TÂRGU MUREȘ

Strada Gheorghe Marinescu nr. 50, Târgu Mureș Jud. Mureș

BENEFICIAR:

SPITALUL CLINIC JUDEȚEAN DE URGENȚĂ TÂRGU MUREȘ

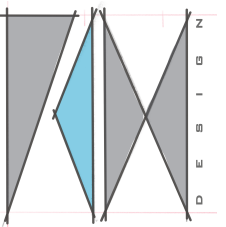

PROIECTANT GENERAL:

S.C. THE FHM DESIGN OFFICE S.R.L.

str Principala, 517M ,

com. Dumbravioara ; jud. Mures

office@project-a.ro

0722613091

PROIECTANT SPECIALITATE REZISTENTA:

S.C. THE FHM DESIGN OFFICE S.R.L.

str Principala, 517M ,

com. Dumbravioara ; jud. Mures

PROIECTANT SPECIALITATE INSTALATII:

SC NIS Instal 2018 SRL

Targu-Mures

SEF PROIECT:

arh. Robert Farczadi

PROIECTAT:

arh. Robert Farczadi

DESENAT:

teh. Vulpe Noni

Plan situatie propusa

Faza:

C.U.

Planșa nr:

C.U.04

Proiect nr:

FHM_22/2020

Data:

03/2020

Scara:

1:1000, 1:2.320

AMPLASARE PROVIZORIE A UNOR CONTAINERE MOBILE CU DESTINAȚIE VESTIAR PERSONAL

CF NR. 95396/N MUREȘ

Număr cadastral/ topo 1926/2/1/1/1/1/1/1/1/1/1/1/1/3 (3260)

Suprafață totală teren= 193499 m2

Situația existentă :

Aria construită = 13792,01mp

Aria desfășurată = 71738,45mp

Suprafața teren aproximativă (UTR CB1z) = 42000 mp

P.O.T. existent = 32,90%

C.U.T. existent = 1,708

Situația propusă :

Aria construită propusă = 13972,01mp

Aria desfășurată propusă = 72098,45mp

Aria construită volum propus = 180 mp

Aria desfășurată volum propus = 360 mp

P.O.T. propus = 33,26%

C.U.T. propus = 17,17

Regim înălțime volum propus: = P+1