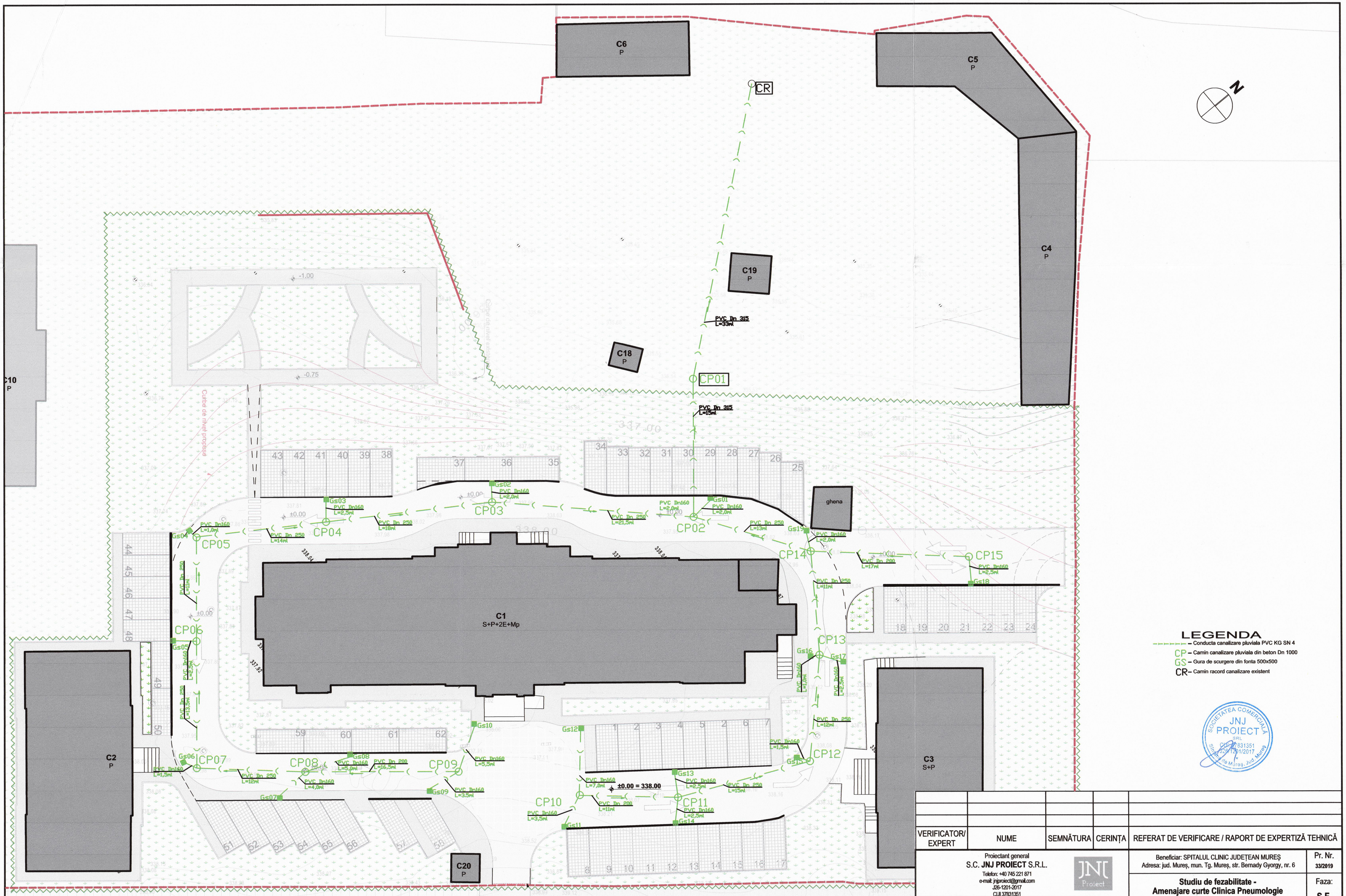

LEGENDA

- Conducta canalizare pluviala PVC KG SN 4
- CP – Camin canalizare pluviala din beton Dn 1000
- GS – Gura de scurgere din fonta 500x500
- CR – Camin racord canalizare existent

SOCIETATEA COMERCIALA JNJ PROIECT SRL CUI 37831351 J26/1201/2017 Str. Gh. Marinescu Nr. 6 Mureș, Jud. Mureș

VERIFICATOR/ EXPERT	NUME	SEMNĂTURA	CERINȚA	REFERAT DE VERIFICARE / RAPORT DE EXPERTIZĂ TEHNICĂ

Proiectant general
S.C. **JNJ PROIECT** S.R.L.
Telefon: +40 745 221 871
e-mail: jnjproiect@gmail.com
J26-1201-2017
CUI 37831351

SPECIFICAȚIE	NUME	SEMNĂTURA	Scara:
ȘEF PROIECT	s.arh. Miilășan Emil Jan		1:250
PROIECTAT	ing. Pop Marius		Data: 2019
DESENAT	ing. Pop Marius		

Beneficiar: SPITALUL CLINIC JUDEȚEAN MUREȘ
Adresa: jud. Mureș, mun. Tg. Mureș, str. Bernady Gyorgy, nr. 6

Pr. Nr. 33/2019

Studiu de fezabilitate -
Amenajare curte Clinica Pneumologie
Adresa: jud. Mureș, mun. Tg. Mureș, str. Gh. Marinescu, nr. 5

Faza: **S.F.**

PLAN DE SITUAȚIE PROPUS REȚEA APĂ PLUVIALĂ

Planșa: **PL01**