

**ORGANIGRAMA CENTRULUI ȘCOLAR PENTRU EDUCATIE INCLUZIVA NR. 1
AN ȘCOLAR 2023-2024**

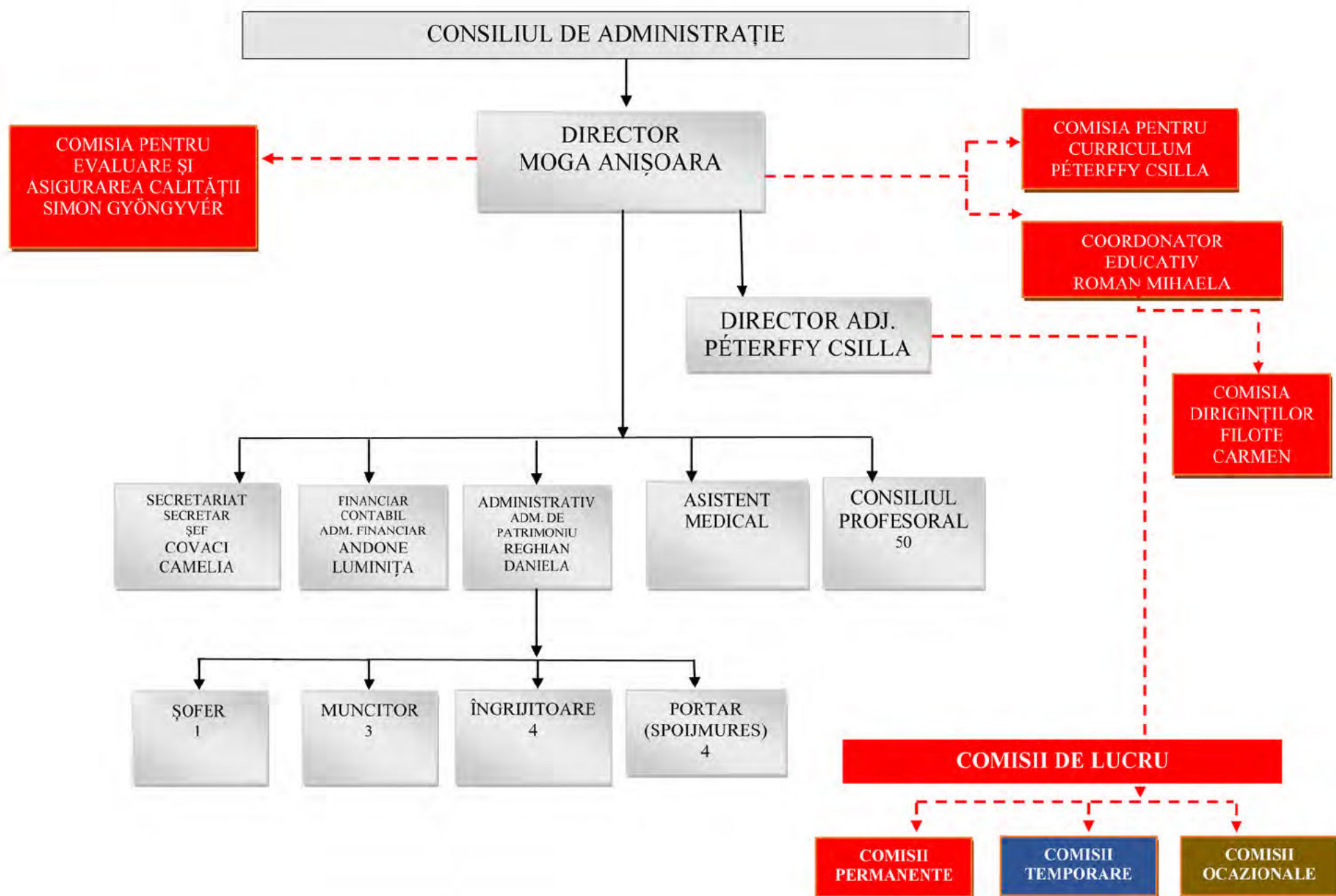

COMISII PERMANENTE	COMISII TEMPORARE		COMISII OCAZIONALE
<ol style="list-style-type: none"> 1. Comisia de Curriculum; 2. Comisia de evaluare și asigurare a calității; 3. Comisia de securitate și sănătate în muncă; 4. Comisia pentru situații de urgență; 5. Comisia de control managerial intern; 6. Prevenirea și eliminarea violenței, a faptelor de corupție și discriminării în mediul școlar și promovarea interculturalității 7. Recepție a materialelor și bunurilor achiziționate; 8. Comisia paritară 9. Dezvoltare profesională și evoluție în carieră; 10. Lapte și corn; 	<ol style="list-style-type: none"> 1. Burse școlare; 2. Casare; 3. Coordonator pentru proiecte și programe educative; 4. Etică și comportament; 5. Gestionare a managementului riscurilor; 6. Întocmirea orarului și a serviciului pe școală; 7. Notarea ritmică, monitorizarea frecvenței și combaterea abandonului școlar; 8. Organizarea concursurilor școlare; 9. Orientare școlară și profesională; 10. Patrimoniu și inventar; 11. Promovarea imaginii și actualizarea site-ului școlii; 	<ol style="list-style-type: none"> 12. Proiecte și programe educaționale și activități extrașcolare; 13. Rechizitelor școlare 14. Responsabili cu păstrarea și folosirea sigiliului; 15. Responsabil SEAP și achiziții publice; 16. Revizuire ROI și RI; 17. Revizuire Planul de dezvoltare instituțională; 18. Secretarul Consiliului de administrație; 19. Secretarul Consiliului profesoral; 20. Comisia SIIR; 21. Comisia SNAC; 22. Comisii metodice 	<ol style="list-style-type: none"> 1. Disciplină angajați; 2. Comisie pentru ocuparea posturilor

Aprobat în CA din 05-09-2023

